ГЕНЕРАЛЬНЫЙ ПЛАН
Борисоглебского городского округа Воронежской области
Карта границ населенных пунктов (в том числе границ образуемых населенных пунктов), входящих в состав городского округа

Приложение 5
к решению Борисоглебской городской Думы
Борисоглебского городского округа
Воронежской области
от 01.02.2024 № 234

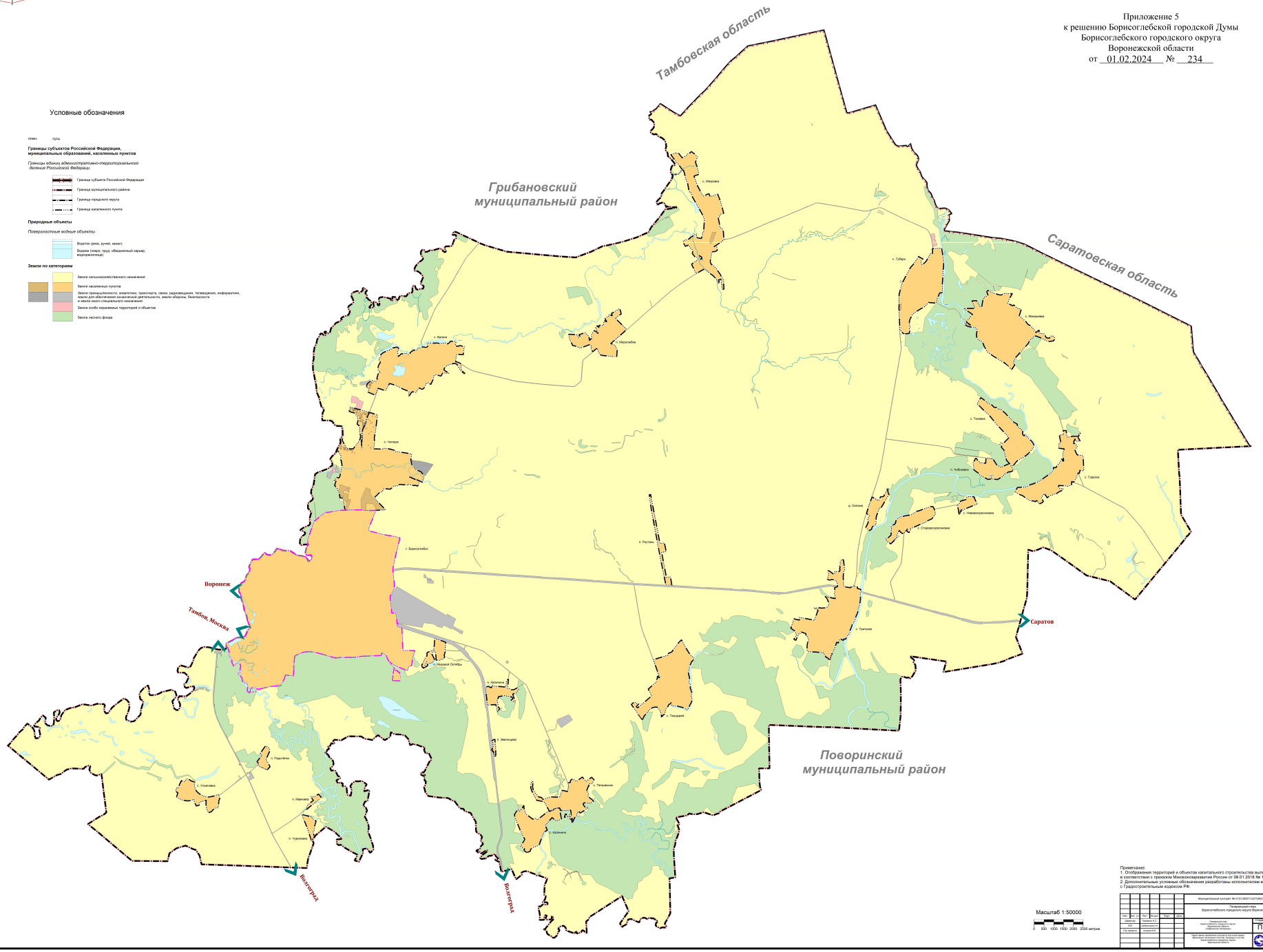

Масштаб 1:50000

0 500 1000 1500 2000 2500 метров

Примечание:
1. Отображение территорий и объектов капитального строительства выполнены в соответствии с приказом Минэкономразвития России от 09.01.2018 № 10;
2. Дополнительные условные обозначения разработаны исполнителем в соответствии с Градостроительным кодексом РФ.

						Муниципальный контракт № 0131300011221000017 от 26.09.2021 г.	
						Генеральный план Борисоглебского городского округа Воронежской области	
Изм.	Кол. уч.	Лист	№ док.	Подп.	Дата		
Директор		Тишкина Н.С.				Генеральный план Борисоглебского городского округа Воронежской области	Стадия: П Лист: 2 Листов: 3
ГИП		Кайсаровский					
Рук.проекта		Андреев В.В.					
						Карта границ населенных пунктов (в том числе границ образуемых населенных пунктов), входящих в состав городского округа	ЦЕНТР КАРТОГРАФИИ И ТЕРРИТОРИАЛЬНОГО ПЛАНИРОВАНИЯ